



21013 GALLARATE (VA)
Via Vespucci 24
Tel. 0331.797529 - Fax 0331.700653
e-mail: info@cedal.net
20159 MILANO
Piazzale Istria, 3
Tel. 02.6172709 r.a. - Fax 02.6983260
e-mail: info@laripac.it

Sistema Sanitario  Regione Lombardia

Laboratorio Analisi Mediche
Numero Iscrizione Registro Regionale
Strutture Accreditate: 328

Pagina 1

Data prelievo: **09/04/2015**
Codice Prelievo: **26/7085** Data referto: **10/04/2015**
Data Nascita: **05/03/1945 M**
Nome Paziente: **KRUGER GIORGIO**
Indirizzo: **VIA A PAOLI 1** Tessera sanitari n°: **409VK230**
Citta: **20100 MILANO**
Telefono: **0293884249**

Esame	Risultato		Valori di Riferimento
-------	-----------	--	-----------------------

ESAME EMOCROMOCITOMETRICO
(Ril. Resistenza Elettrica)

LEUCOCITI	9,27	10 ³ /μl	4,00 - 10,00
ERITROCITI	L 4,48	10 ⁶ /μl	4,50 - 6,00
EMOGLOBINA	13,8	g/dl	13,0 - 17,0
EMATOCRITO	43,5	%	38,0 - 54,0
MCV	97,1	fl	82,0 - 98,0
MCH	30,8	pg	27,0 - 32,0
MCHC	L 31,7	g/dl	32,0 - 37,0
PIASTRINE	193	x10 ³ /μl	150 - 400
RDW-CV	15,0	%	11,0 - 16,0
PDW	14,3	10 (GSD)	8,0 - 18,0
MPV	11,2	fl	8,0 - 14,0
PCT	0,220	%	0,000 - 9,990
--FORMULA LEUCOCITARIA--			
NEUTROFILI	63,200	%	37,000 - 75,000
LINFOCITI	22,300	%	12,000 - 50,000
MONOCITI	10,500	%	0,000 - 14,000
EOSINOFILI	3,500	%	0,000 - 5,000
BASOFILI	0,500	%	0,000 - 1,500

Continua ...

Referto firmato digitalmente da: Dr. Mario Tarantino

Giorgio Krüger (gk@gkappa.com) - Merate (CO) 05/03/1945 - KRGR45C05F133X - 150409-Sangue-1

Data prelievo: **09/04/2015**
Codice Prelievo: **26/7085** Data referto: **10/04/2015**
Data Nascita: **05/03/1945 M**
Nome Paziente: **KRUGER GIORGIO**
Indirizzo: **VIA A PAOLI 1** Tessera sanitaria n°: **409VK230**
Citta: **20100 MILANO**
Telefono: **0293884249**

Esame	Risultato		Valori di Riferimento
PROTEINA C REATTIVA (P.C.R.)	1,4	mg/l	0,0 - 5,0 Popolazione generale: < 5 Patologie cardiovascolari: Basso rischio di patologie cardiovascolari:<1 Rischio medio: 1-3 Rischio elevato:> 3.0
Immunoturbidimetrico potenziato al lattice			
TRANSAMINASI AST/GOT (met.IFCC)	25	U/l	0 - 37
TRANSAMINASI ALT/GPT (met.IFCC)	18	U/l	10 - 49
GAMMA GT IFCC	18	U/l	10 - 73
LATTATO DEIDROGENASI (LDH) Lattato/NAD	204	U/L	120 - 246
AMILASI pNPG7 bloccato etilidene	77	U/l	30 - 118
CREATININA Creatininasi	H 1,64	mg/dl	0,60 - 1,20
URATI Uricasi	H 10,2	mg/dl	2,5 - 7,0
PROTEINE TOTALI (met. Colorimetrico Biureto)	7,2	g/dl	5,7 - 8,2
BILIRUBINA TOTALE RIFLESSA Ossidazione Vanadato	1,03	mg/dl	0,30 - 1,20

Continua ...

Referto Firmato digitalmente da: Dr. Mario Tarantino



21013 GALLARATE (VA)
Via Vespucci 24
Tel. 0331.797529 - Fax 0331.700653
e-mail: info@cedal.net
20159 MILANO
Piazzale Istria, 3
Tel. 02.6072709 r.a. - Fax 02.6883260
e-mail: info@laripac.it

Sistema Sanitario  Regione Lombardia

Laboratorio Analisi Mediche
Numero Iscrizione Registro Regionale
Strutture Accreditate: 328

Pagina 3

Data prelievo: **09/04/2015**
Codice Prelievo: **26/7085** Data referto: **10/04/2015**
Data Nascita: **05/03/1945 M**
Nome Paziente: **KRUGER GIORGIO**
Indirizzo: **VIA A PAOLI 1** Tessera sanitaria n°: **409VK230**
Citta: **20100 MILANO**
Telefono: **0293884249**

Esame	Risultato	Valori di Riferimento
-------	-----------	-----------------------

BILIRUBINA FRAZIONATA
(met.DPD)

BILIRUBINA DIRETTA	0,36 mg/dl	0,10 - 0,50
BILIRUBINA INDIRETTA	0,67 mg/dl	0,10 - 0,80

ELETTROFORESI SIEROPROTEICA
(Capillare)

RAPPORTO A/G	1,35	1,10 - 2,40
ALBUMINA	57,50 %	56,00 - 66,00
ALFA 1	4,10 %	3,00 - 5,00
ALFA 2	10,40 %	7,00 - 12,00
BETA 1	5,40 %	4,70 - 7,20
BETA 2	5,00 %	3,20 - 6,50
GAMMA	17,60 %	11,00 - 19,00

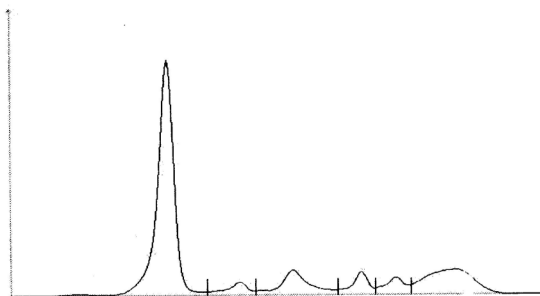

Continua ...

Referto Firmato digitalmente da: Dr. Mario Tarantino

Giorgio Krüger (gk@gkappa.com) - Merate (CO) 05/03/1945 - KRGR45C05F133X - 150409-Sangue-3

Data prelievo: **09/04/2015**
Codice Prelievo: **26/7085** Data referto: **10/04/2015**
Data Nascita: **05/03/1945 M**
Nome Paziente: **KRUGER GIORGIO**
Indirizzo: **VIA A PAOLI 1** Tessera sanitaria n°: **409VK230**
Citta: **20100 MILANO**
Telefono: **0293884249**

Esame	Risultato	Valori di Riferimento
T.S.H.RIFLESSO (TSH-R TIREOTROPINA) (met. Chemiluminescenza)	1,7640 uUI/ml	0,5500 - 4,7800
ANTIGENE PROSTATICO (PSA-RIFLESSO) (met. Chemiluminescenza)	0,700 ng/ml	0,000 - 4,000
CEA (met. Chemiluminescenza)	2,30 ng/ml	0,00 - 4,00
ALFA FETO PROTEINA	0,80 ng/ml	Maschi:0 - 8 Femmine non in gravidanza:0-8 Gravidanza: 15 settimana: 15.6-78.3 16 settimana: 18.2-90.8 17 settimana: 21-105 18 settimana: 24.3-121.8 19 settimana: 28.2-141.3 20 settimana: 32.7-163.5
(met. Chemiluminescenza)		
ESAME URINE COMPLETO (Reflettometria)		
pH	5.0	5,5 - 6,5
LEUCOCITI	Assenti Leu/ul	Assenti
NITRITI	NEGATIVO	Assenti
PROTEINE	NEGATIVO	Assenti
GLUCOSIO	NORM mg/dl	Assenti
CHETONI	NEGATIVO	Assenti
UROBILINOGENO	NORM mg/dl	Fino a 1

Continua ...

Referto Firmato digitalmente da: Dr. Mario Tarantino



21013 GALLARATE (VA)
Via Vespucci 24
Tel. 0331.797529 - Fax 0331.700653
e-mail: info@cedal.net

20159 MILANO
Piazzale Istita, 3
Tel. 02.6072709 r.a. - Fax 02.6883260
e-mail: info@laripac.it

Sistema Sanitario  Regione Lombardia

Laboratorio Analisi Mediche
Numero Iscrizione Registro Regionale
Strutture Accreditate: 328

Pagina 5

Data prelievo: **09/04/2015**
Codice Prelievo: **26/7085** Data referto: **10/04/2015**
Data Nascita: **05/03/1945 M**
Nome Paziente: **KRUGER GIORGIO**
Indirizzo: **VIA A PAOLI 1** Tessera sanitaria n°: **409VK230**
Citta: **20100 MILANO**
Telefono: **0293884249**

Esame	Risultato	Valori di Riferimento
BILIRUBINA	NEGATIVO	Assenti
ERITROCITI/EMOGLOBINA	Assenti eri/ul	Assenti
DENSITA'	1.014	1005 - 1020
ASPETTO	Limpido	
COLORE	Paglierino	
SEDIMENTO	NULLA DA RILEVARE AL MICROSCOPICO	

Il Valore contrassegnato con H o L indica un valore fuori range.
Tale valore è stato ricontrollato e verificato.

Il Direttore Responsabile
Dr.ssa R.L. Graziani

Referto Firmato digitalmente da: Dr. Mario Tarantino

Giorgio Krüger (gk@gkappa.com) - Merate (CO) 05/03/1945 - KRGR45C05F133X - 150409-Sangue-5