

Referto Ambulatoriale

Redatto da Dottor **MARINA SUPPA** in data **20/07/2017 11:19**

Anagrafica :

Cognome e Nome: KRUGER GIORGIO
Sesso: M
Data di nascita: 05/03/1945
Codice Fiscale: KRGGRG45C05F133X

Prestazione :

088952 - ELETTROCARDIOGRAMMA - Erogata il 20/07/2017 11:00:00

Prestazione :

08890108 - VISITA CARDIOLOGICA (CONTROLLO) - Erogata il 20/07/2017 11:00:00

Referto :

72 anni

paz. noto, controllo periodico

obesità

ex-fumo

epilessia --> Kepra

usa CPAP

2009 - IMA inf --> coronaropatia dei 3 vasi --> PTCA su CD complicata da ematoma femorale --> stent+graft su femorale, rifiutato completamento rivascolarizzazione chirurgica

2009 - altre PTCA al S.Raffaele (IVA media e MO con stent medicato) EF 49% --> controllo CORO fine 2009 --> ocluso stent su IVA

2012 - ricovero Niguarda per scompenso, EF 37% --> alla RMN estese aree cicatriziali EF 28%, occlusi stent IVA e CD (periferia esile) pervio MO.

Non indicazione rivascolarizzazione chirurgica, potenziata terapia medica

Migliorata la EF, stabilizzata sul 45%, ECOCARDIO ieri --> EF 46%

gennaio 2015 ricovero per Pancreatite acuta

Aprile 2017 intervento ortopedico (frattura gamba sin. per incidente) in quell'occasione controlli cardiologici riferiti OK

Ha ripreso a camminare 2Km al giorno, non disturbi di rilievo

ECOCARDIO (4.2015) VS 192 ml aci inferiore e inferosettobasale, ipocinesia altri segmenti EF 45% AS 26cm2 IM lieve-mod

PA 100/70 eupnoico

obiettività cardiaca negativa

non stasi al torace

arti asciutti

KRUGER

20-Lug-2017 10:44:12
72 Anni

GIORGIO
Maschio

PageWriter 300pi

Freq. 62
PR 221
QRSD 110
QT 508
QTc 516

~~DERIVAZIONE/I I,II,III,aVR,aVL,aVF NON USATE PER ANALISI MORFOLOGIA~~
~~ULTERIORE ANALISI NON ESEGUITA PER QUESTO ECG - DERIVAZIONI MISURABILI~~
~~INSUFFICIENTI~~

--Asse--
P 38
QRS 130
T 23

--DATI DILETTOSI --

Non confermato. Da riesaminare.

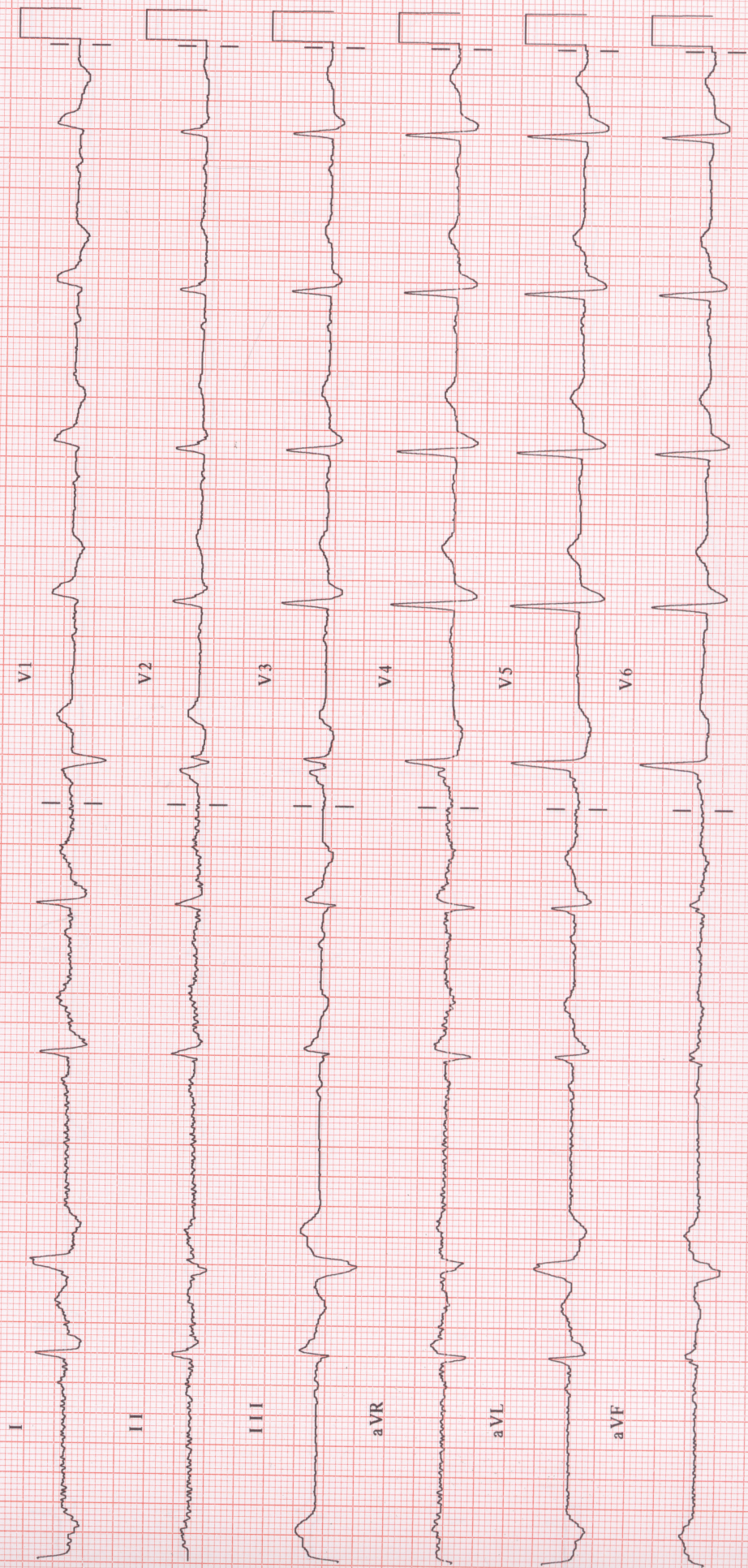

0.0000-0.0000 25 mm/s 10 mm/mV ~ 0.5 Hz - 40 Hz W HP719 24676